Шаев Влаерий Павлович

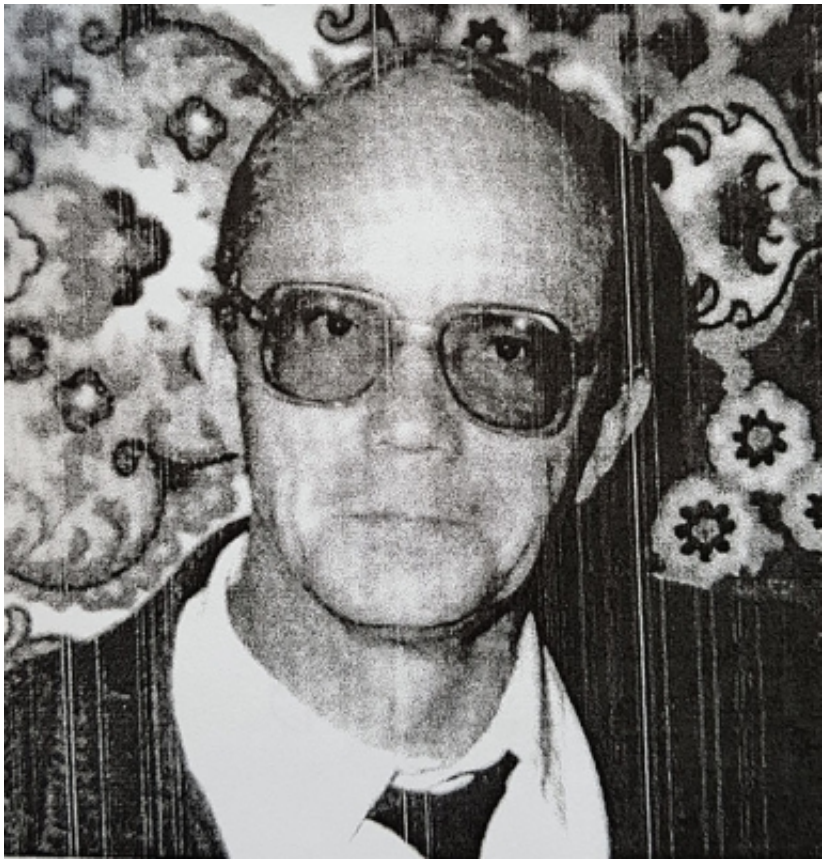

ФИО: Шаев Влаерий Павлович

Причина розыска: В производстве Ардатовского межрайонного следственного отдела Следственного управления СК РФ по Республике Мордовия, находится уголовное дело, возбужденное по факту безвестного исчезновения Шаева В. П.

Приметы: рост 170-175 см., худощавого телосложения, волосы седые, имеется лобная залысина, носит очки.

Особые приметы: зубной аппарат отсутсвует частично, на шее с правой стороны имеется родинка диаметром 1 см.

Был одет: рубашка синего цвета с длинными рукавами, брюки серого цвета.

05 Февраля 2019 09:33

© 2024 Следственное управление Следственного комитета Российской Федерации по Республике Адыгея

Адрес страницы: https://adygheya.sledcom.ru/attention/missing_persons/item/1296788

© 2024 Следственное управление Следственного комитета Российской Федерации по Республике Адыгея